# Jahresberichte

Resumé & Highlights 2010
unserer Mitgliedsvereine

# Badminton

Präsident:
**Alain Kutter**

- 40-50 aktive Mitglieder zwischen 15 und 60 Jahren.

- Beliebtes Plauschtraining am Mittwoch für Anfänger und Fortgeschrittene und buntes Durcheinander aller Spielklassen am Freitag

- Leistungsorientiertes Training am Dienstag für die Interclubmannschaften (3. + 4. Liga)

# Ballsport

Präsident:
**René Blunier**

- Seit Jahren, so auch im 2010, rollt der Ball jeden Mittwoch in der Schönau für durchschnittlich ein Dutzend „Polisportive“
  (im Sommer nach Möglichkeit draussen, sonst in der Halle)
- Neben der HV gibt es im STB-Ballsport sonst kaum spezielle Anlässe;
  immerhin hat auch dieses Jahr die übliche Zweier-Delegation das Rückgrat des „ZV-Team“ beim Senioren-Grümpelturnier gebildet.

# Basketball

Präsident:
**Daniel Wahli**

- Frühling 2010: das Fanionteam **STB-Giants** wird **1.Liga-Meister** und steigt in die **NL-B** auf

So präsentiert sich das Team heute

0/2
Pa
tar
oss
NL-
Cianta 3: 1
cha
ng-Stars (C
est
e Meistersc
iere BE/NE

# Dance + Motion

Präsident:
**Peter Fuhrer**

**Bewegung – Tanzen – Fit – Fun**

Über 50 Aktivmitglieder, ob im J+S Alter oder schon erwachsen erfreuen sich an der Grundausbildung des Tanzens, an Hip-Hop, Show-Dance, Ignition, ...

**Unsere Tanzleiterinnen**

Angela

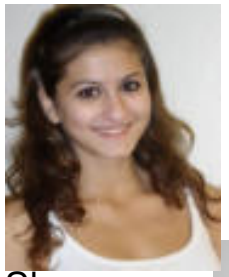
Shanay

Brigitte

Maria Ausilia

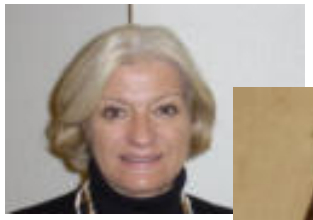
Anita

Yvonne

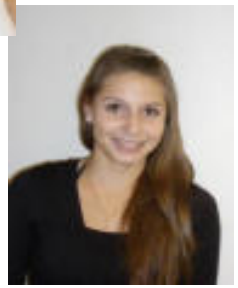
Joelle

Nathalie

# Dance + Motion

Präsident:
**Peter Fuhrer**

Bei Anlässen, wie z.B. auf der Kulturbühne der **BEA,** stehen die **EMOTIONEN** im Vordergrund

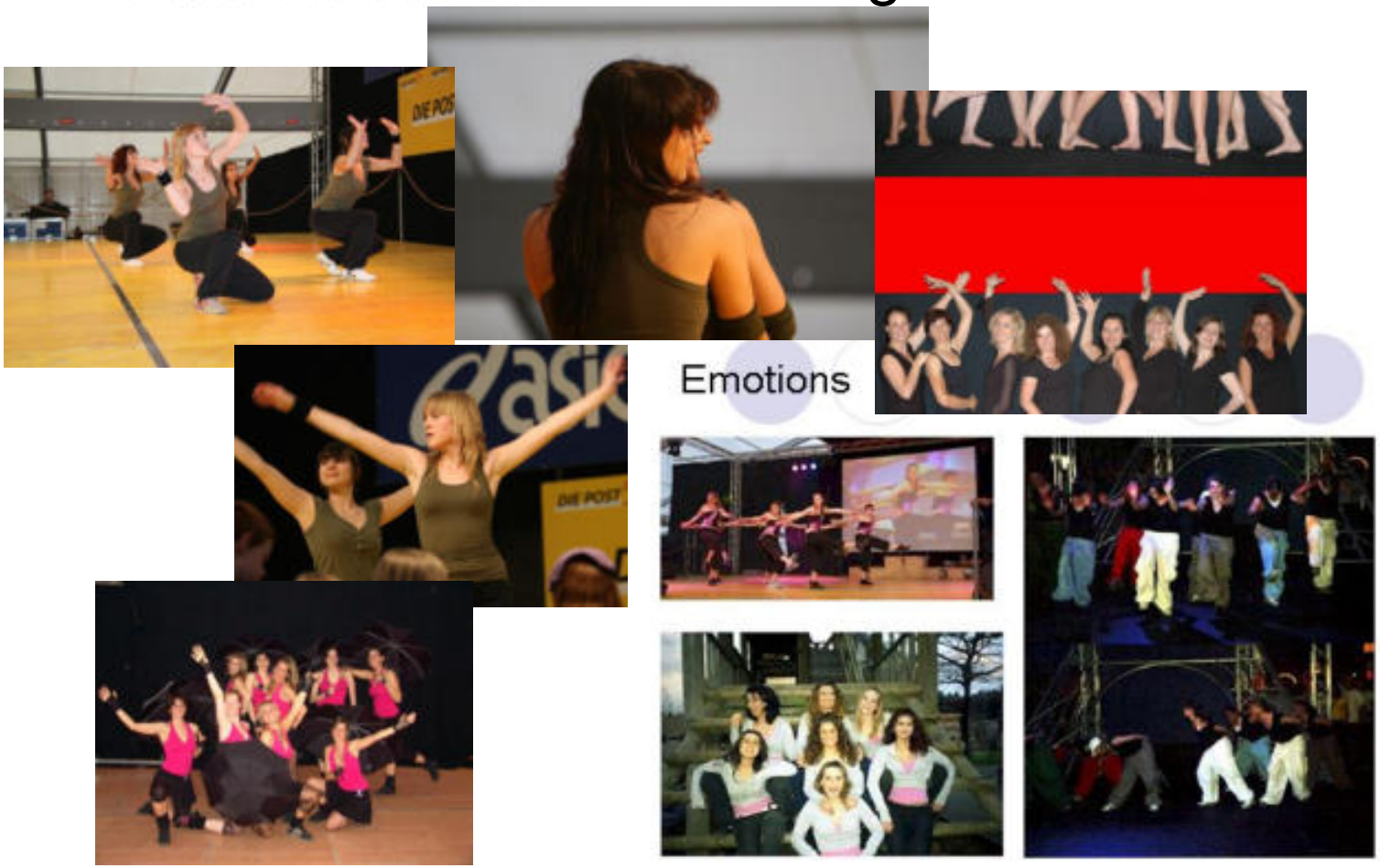

# Fitness

Präsidentin:
**Karin Strehl**

Die von verschiedenen Leitern **abwechslungsreich gestalteten Trainings** machen Freude

Die **speziellen Anlässe** (in den turnfreien Zeiten) fördern den Zusammenhalt in der Fitness-Truppe

Die Wehrmutstropfen: die „Fitnessler“ werden auch nicht jünger und leider mussten wir für immer von Max Hadorn Abschied nehmen

# GP von Bern

Präsident:
**Urs Stauffer**

- Die **GP-Ausgabe 2010** war einmal mehr ein **Lauffest**, das sowohl Teilnehmende wie auch Zuschauer bei idealem Wetter voll begeisterte. **Neuer Rekord mit 25'521 Anmeldungen (22'668 erreichten das Ziel).**

# GP von Bern

Präsident:
**Urs Stauffer**

- Erfreulich die **steigenden Teilnehmerzahlen bei Kindern und Jugendlichen** dank Engagement des Kantons Bern für die kant. Schulsport-Meisterschaften und der Mittelschulmeisterschaften

# GP von Bern

Präsident:
**Urs Stauffer**

- Der GP ist seit 2010 die einzige Laufveranstaltung im **Swiss Top Sport** (Vereinigung der 20 bedeutendsten Schweizer Sportanlässe) und ist in der Event-Planung der Stadt Bern eine feste Grösse.

# Korbball

Präsident:
**Marcus Pfister**

- **Trainingsbetrieb**: gut ein Dutzend Unermüdliche trainieren nach wie vor mittwochs im Fischermätteli.
- **Meisterschaft**: wir nehmen mit unserem Team an der 3.Liga Meisterschaft des MTB (Region Bern) teil, müssen uns allerdings mit hinteren Tabellenregionen begnügen.
- **Ausflug**: einmal jährlich machen wir einen Ausflug, im 2010 führte und dieser nach Grindelwald – Grosse Scheidegg – First.

# Korbball

Präsident:
**Marcus Pfister**

# Leichtathletik

Präsident:
**Mike Schild**
(2010: **Andreas Burri**)

STBERN

LEICHTATHLETIK

# LA - Leistungssport

STBern Leistungssport

**39 SM Medaillen im 2010**

**Die NR 1 im Vereinsranking**

SVM in Basel =die Jungen sind im Anmarsch!

Marco Burkhard

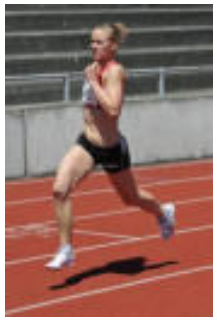

Regula Wyttenbach

Christoph Ryffel

ChristiAn Belz

Nicole Büchler

Mujinga Kambundji

Maja Neuenschwander

Fränzi Straubhaar

Alex Wieland

# LA - Nachwuchs

STBern Nachwuchs

SM Langenthal - viele Teilnehmer, 10 Medaillen

## 16 neue STB Rekorde

Jugend trainiert für den GP

Kids Cup CH-Final: Gold und Silber

## Gewinn Swiss Athletics Nachwuchspreis

**Hallen-SM: 4 Medaillen**

Intensiv-Trainingswoche

1. Aktiv Weekend Kandersteg

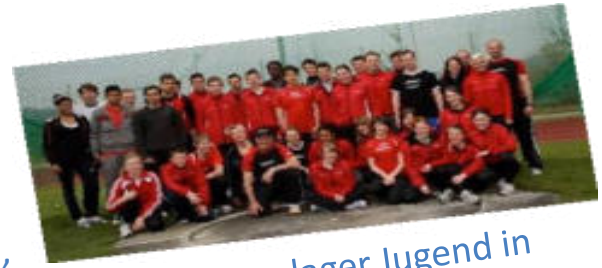

Trainingslager Jugend in Willisau

**Dennis Hager: Bronze Migros Sprint Final!**

Staffel-SM: Silber (5x80m), Bronze (4x100m)

# LA – Running & Walking

STBern Running

Leiterteam: Wir sind cool – wir sind ein Team

Offizielle GP-Trainings

Teamplay-Challenge

Trainingsweekend Schwarzwald

Teamlauf „Rund um den Hallwilersee“

Fondue-Cup

Fotoshooting Swiss-athletics

# Orchester

Präsident:
**Andreas Bürge**

- Probe-Wochenende im November 2010

# Orchester

Präsident:
**Andreas Bürge**

- Ausschnitt aus dem Konzert vom Dezember 2010

# Seniorensport

Präsident:
**Bruno Krähenbühl**

- Der Seniorensport zählt
  ist aktiv in einer der drei
  - **Bolligen**
  - **Monbijou**
  - **Schönau**

- Die wichtigsten Anlässe
  - **Tageswanderungen**
  - die **6-tägige Ferienwa**
  - das **Grümpelturnier** in der Schönau
  - die **Weihnachtsfeier** im Casino

# Skiclub

Co-Präsidenten:
**Sara Grimm,**
**Stefan Baumann**

- Etwa 4 Athleten Senioren und Sandro Bovisi als U16 haben gemeinsam an folgenden Wettkämpfen teilgenommen
  - Berner Verbandmeisterschaften
  - Berner Verbandsmeisterschaften Staffel (noch ausstehend)
  - Raiffeisen Berner Cup Rennen inkl. Gesamtwertung

- Sandro Bovisi mit Staffeleinsatz an den Schweizer Meisterschaften für den Regionalverband

# Skiclub

Co-Präsidenten:
**Sara Grimm,**
**Stefan Baumann**

- Pascal Weber ist im Regionalkader des "Schneesport Mittelland Nordwestschweiz", dadurch Teilnahme am nationalen Atomic Swiss Cup und internationalen Rennen in der Schweiz

# VBTS (Schanze)

Präsident:
**Stefan Sommer**

**Gurtencup**
der Traditionsanlass mit internationaler Beteiligung und einem grossen Nachwuchs-feld war auch 2010 ein toller Erfolg

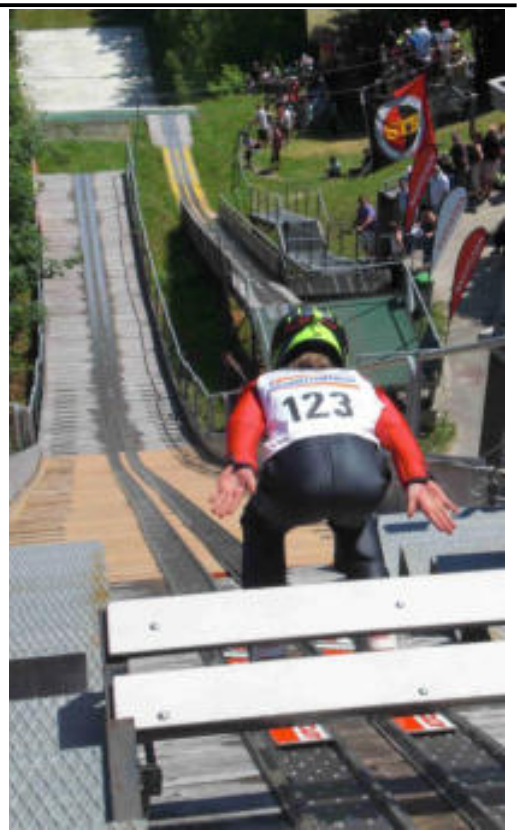

Reger Betrieb (Skisprung-Schule) durch den Sommer, die Trockenschanze wird regelmässig genutzt

Dario Pieper und Simon Furlenmeier sind die beiden „Aktivposten“ des VBTS und haben sportlich schöne Fortschritte gemacht

# Volleyball

Präsident:
**Martin Häberlin**

Herren 1 (2. Liga): ev. Aufstieg in 1. Liga

Herren 2 (3.Liga): Abstiegsgefährdet

Damen 1 (3.Liga pro): Ligaerhalt

Mixed: 2. Rang

Mannschaften

# Volleyball

Präsident:
**Martin Häberlin**

Trainingslager und kulinarische «Weiterbildung» in Asti (Italien) 12. – 16.5.10

Volleyfest 27.8.10

Skiweekend Engstligenalp 27. – 28.3.10

Trainingsweekend 16. – 17.10.10

Aktivitäten

# Ehrenkollegium

Schultheiss:
**Bernd Greub**

- **Ausflug**: Leider nur 12 (von 239 EK-Migliedern) haben das interessante **Sportzentrum Huttwil** und daneben die erstaunliche **Wollkarderei** besucht.
- **Bott: Schloss Köniz - Pfarrer Urwyler**
  Der in der Kritik stehende Pfarrer bot den 42 Anwesenden eine höchst interessante und lehrreiche Besichtigung des Schlosses Köniz. Die Anlagen (eigentlich gar kein Schloss) sind eine Ansammlung von Gebäuden mit vielen Verwendungszwecken.
- Traditionsgemäss bildete die von Bruno und seinen Leuten organisierte **Weihnachtsfeier** den Jahres-abschluss. Besten Dank!

BERN STADT
1873 — 1973

# Bergheim, TST, SSAG

- **Bergheim** im Gurnigel
  (Präsidentin Bergheim-Kommission: **Anita Hofer**)
  gute Auslastung und Betrieb, ausgeglichene Rechnung

- **TST** an der Seilerstrasse 21
  (Geschäftsführerin: **Charlotte Liechti**)
  erfreut sich einem guten Geschäftsgang

- **STB Sport-Service AG** an der Thunstrasse 107
  (Geschäftsführerin: **Beatrice Fuchs**)
  unser „Startup-Unternehmen“ hat Fuss gefasst

# STB Verband

Präsident:
**Theo Pfaff**

- **Neue STB-Struktur / SSAG**
  **die „Verbandsstruktur“ des STB ist aufgebaut, die SSAG hat den operativen / administrativen Betrieb im Griff.**

  **Die Etablierung dieser neuen Strukturen ist aus meiner Sicht aber noch nicht abgeschlossen. Es wird (wie das im Sport so üblich ist) noch ein paar „Trainingseinheiten“ benötigen, bis alle Abläufe eingeschliffen sind und die Automatismen greifen.**

- **Fazit**
  **ein erster wichtiger Schritt ist getan, doch dürfen wir jetzt nicht auf halben Weg stehenbleiben.**